THERMOLAB

pH Pal Plus pH Tester - pH mètre

- idéal pour une utilisation journalière, format de poche
- Re-calibration automatique
- Facile à lire, écran de 8mm
- Fonction hold

Le pH Pal Plus pH Tester est un testeur de pH très facile à utiliser et possède une fonction automatique pour la re-étalonnage. Sur simple pression d'un bouton, l'instrument de mesure se calibrera automatiquement quand il est plongé dans la solution tampon 7.00 pH.

Le boîtier est résistant à l'eau. L'écran de 8 mm indique le pH dans la gamme de mesure de 0 à 14 pH avec une résolution de 0.1 pH et une précision de ±0.2 pH. Le bouchon sert de protection

Le pH Pal Plus est un outil précieux pour la mesure du pH dans l'eau et lors de mélange des concentrés avec l'eau. Il s'éteint automatiquement après 10 minutes de non-utilisations

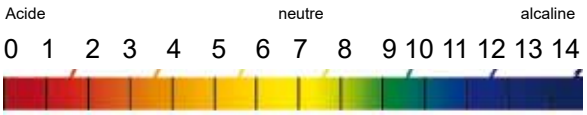

Accessoire en option

Solution tampon 7.00 pH assurant la lecture correcte du pH mètre

Gamme	0 à 14 pH
Résolution	0.1 pH
Précision	±0.2 pH
Piles	4 x 1.5 volts Lr 44 (pile bouton)
Durée de vie des piles	approx 150 heures
Ecran	8 mm LCD
Dimensions	15 x 32 x 170 mm
Poids	70 grammes
Boitier	ABS plastic
Echelle de mesure	pH

Z.I. Le Trési 6 D
Tél 021 637 12 37
Fax 021 637 12 38

1028 Préverenges/Suisse
www.thermolab.ch
info@thermolab.ch